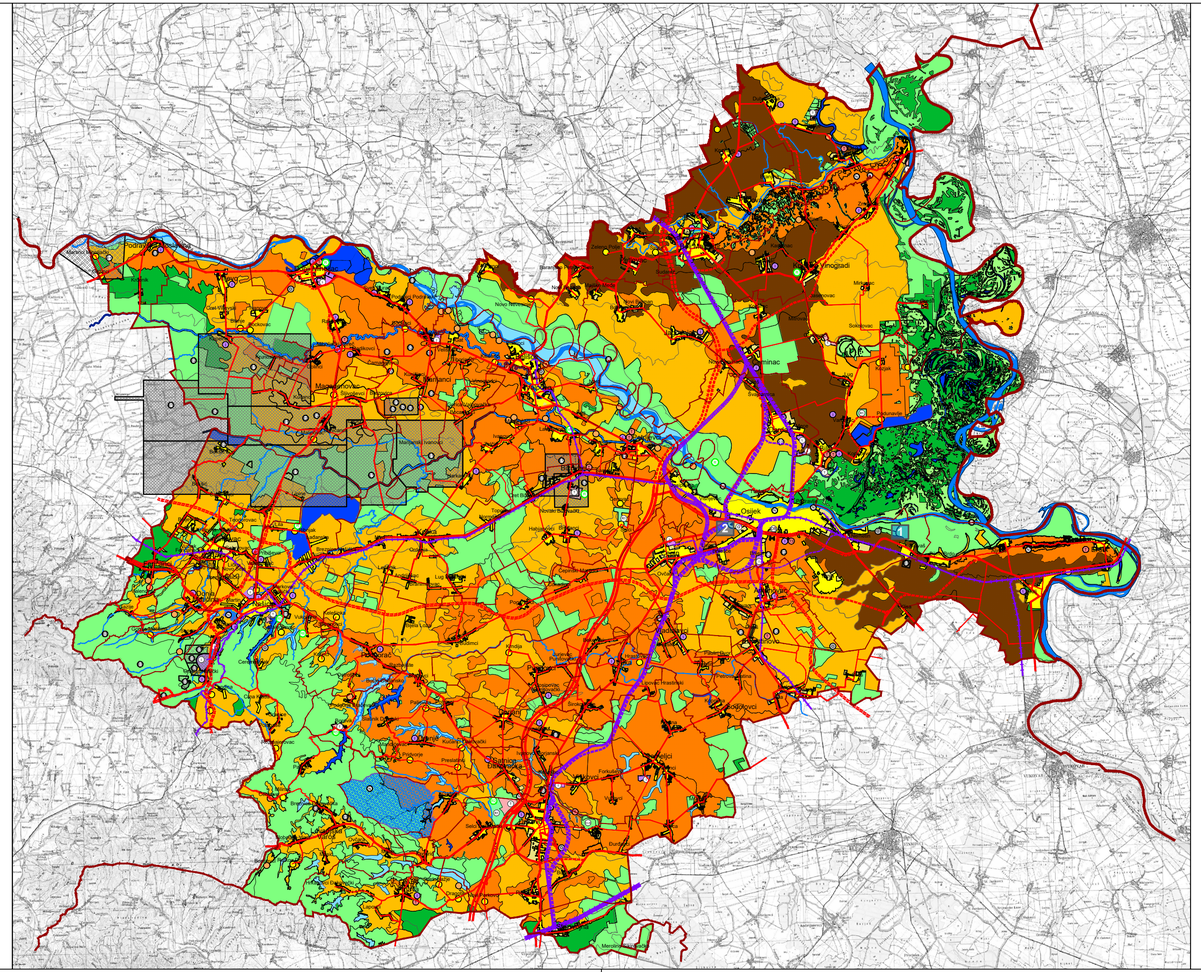

V. IZMJENE I DOPUNE PROSTORNOG PLANA OSJEČKO-BARANJSKE ŽUPANIJE

a) KORIŠTENJE I NAMJENA PROSTORA - OBUHVAT V. IZMJENA I DOPUNA

TUMAČ ZNAKOVLJA

OBUHVAT IZMJENA I DOPUNA

1 GOSPODARENJE OTPADOM

2 GOSPODARSKI CENTAR

TERITORIJALNE I STATISTIČKE GRANICE

DRŽAVNA GRANICA

ŽUPANIJSKA GRANICA

OPĆINSKA/GRADSKA GRANICA

RAZVOJ I UREĐENJE PROSTORA / POVRŠINA NASELJA

IZGRAĐENO NEIZGRAĐENO

GRAĐEVINSKO PODRUČJE NASELJA (POVRŠINA > 25ha)

GRAĐEVINSKO PODRUČJE NASELJA (POVRŠINA < 25ha)

IZDVOJENI DIO GRAĐEVINSKOG PODRUČJA NASELJA (POVRŠINA > 25ha)

IZDVOJENI DIO GRAĐEVINSKOG PODRUČJE NASELJA (POVRŠINA < 25ha)

POVRŠINE ŽUPANIJSKOG ZNAČAJA

POVRŠINA GOSPODARSKE NAMJENE G

POVRŠINA JAVNE I DRUŠTVENE NAMJENE D9

RAZVOJ I UREĐENJE PROSTORA/POVRŠINA IZVAN NASELJA

IZDVOJENA GRAĐEVINSKA PODRUČJA IZVAN NASELJA

IZGRAĐENO NEIZGRAĐENO

GRAĐEVINSKO PODRUČJE GOSPODARSKE NAMJENE (POVRŠINA > 25ha)

GRAĐEVINSKO PODRUČJE GOSPODARSKE NAMJENE (POVRŠINA < 25ha)

GRAĐEVINSKO PODRUČJE UGOSTITELJSKO-TURISTIČKE NAMJENE (POVRŠINA > 25ha) hotel - T1; turistička naselja - T2; kamp; autokamp - T3

GRAĐEVINSKO PODRUČJE UGOSTITELJSKO-TURISTIČKE NAMJENE (POVRŠINA < 25ha) hotel - T1; turistička naselja - T2; kamp; autokamp - T3

POSTOJEĆE PLANIRANO

GRAĐEVINSKO PODRUČJE ŠPORTSKO-REKREACIJSKE NAMJENE
rekreacija - R; jahaći centar/hipodrom - R2; terasto uređeni - R4; centar za vodene sportove - R5; motokros - R6

GRAĐEVINSKO PODRUČJE ZA GOSPODARENJE OTPADOM

OSTALE POVRŠINE IZVAN GRAĐEVINSKIH PODRUČJA

POSTOJEĆE PLANIRANO

POVRŠINE ZA ISKORIŠTAVANJE MINERALNIH SIROVINA
energetska - E1, geotermalne vode - E2, ostalo - E3

POSEBNA NAMJENA

ŠPORTSKO-REKREACIJSKA NAMJENA
golf - R1

OSTALO TLO

OSTALO POLJOPRIVREDNO TLO (PŠ)

POLJOPRIVREDNO TLO

OSOBITO VRIJEDNO OBRADIVO TLO (P1)

VRIJEDNO OBRADIVO TLO (P2)

OSTALA OBRADIVA TLA (P3)

ŠUME

ŠUMA GOSPODARSKE NAMJENE (Š1)
sa posebnim sjelovom korištenja - Š1-4

ŠUMA POSEBNE NAMJENE (Š3)

VODE

VODNE POVRŠINE (V)

VODOTOCI

POVRŠINE PROMETNIH INFRASTRUKTURNIH KORIDORA

CESTOVNI PROMET

POSTOJEĆE PLANIRANO

AUTOCESTA

ČETVEROTRAČNA BRZA CESTA

OSTALE DRŽAVNE CESTE

MOGUĆI ILI ALTERNATIVNI KORIDOR OSTALE DRŽAVNE CESTE

ŽUPANIJSKA CESTA

VAŽNIJA LOKALNA CESTA

ŽELJEZNIČKI PROMET

POSTOJEĆE PLANIRANO

GLAVNA ŽELJEZNIČKA PRUGA ZA MEĐUNARODNI PROMET
ZA VIRMANOVAC DIO GLAVNE ŽELJEZNIČKE PRUGE ZA MEĐUNARODNI PROMET

ŽELJEZNIČKA PRUGA ZA REGIONALNI PROMET

ŽELJEZNIČKA PRUGA ZA LOKALNI PROMET

ŽELJEZNIČKA PRUGA ZA POSEBAN PROMET

Županija: OSJEČKO - BARANJSKA ŽUPANIJA	
Naziv prostornog plana: V. IZMJENE I DOPUNE PROSTORNOG PLANA OSJEČKO-BARANJSKE ŽUPANIJE Nacrt konačnog prijedloga	
Naziv kartograma: KORIŠTENJE I NAMJENA PROSTORA - OBUHVAT V. IZMJENA I DOPUNA	
Broj kartograma: a)	**Mjerilo kartograma:** 1 : 300.000
Odluka predstavničkog tijela o izradi plana: "Županijski glasnik" broj 1/22.	**Odluka predstavničkog tijela o donošenju plana** "Županijski glasnik" broj xxxx.
Javna rasprava (datum objave): 09.06.2022. "Županijski glasnik" broj 7	**Javni uvid održan** od: 17. lipnja 2022. do: 24. lipnja 2022.
Pečat tijela odgovornog za provođenje javne rasprave:	**Odgovorna osoba za provođenje javne rasprave:** Ranko Radunović, dipl.ing.arh. (ime, prezime i potpis)

Suglasnost na plan prema članku 108. Zakona o prostornom uređenju ("Narodne novine" broj 153/13., 67/17., 114/18., 39/19., 98/19.)

KLASA: 350-02/xxx; URBROJ: 531-xxx Datum: xxxx

Pravna osoba/tijelo koje je izradilo plan: NOSITELJ IZRADE: UPRAVNI ODJEL ZA PROSTORNO UREĐENJE, GRADITELJSTVO I ZAŠTITU OKOLIŠA OSJEČKO-BARANJSKE ŽUPANIJE IZRADIVAČ: JAVNA USTANOVA ZAVOD ZA PROSTORNO UREĐENJE OSJEČKO-BARANJSKE ŽUPANIJE SURADNIČKA ORGANIZACIJA: ZAVOD ZA PROSTORNO PLANIRANJE d.d. OSIJEK	**Pečat pravne osobe koja je izradila plan:**	**Odgovorna osoba:** Oliver Grigić, dipl. ing. arh. (ime, prezime i potpis)
Odgovorni voditelj: Oliver Grigić, dipl. ing. arh.		
Stručni tim u izradi plana: 1. Zlatica Škarić, dipl. ing. arh. 2. Marina Pejaković Kuti, mag. ing. aedif. 3. Jasminka Marjanović-Žulim, ing. građ. 4. Krunoslav Lipić, dipl. ing. arh.		5. Vlado Sudar, dipl. ing. građ. 6. Ivica Bugarić, dipl. ing. građ. 7. 8. 9.
Pečat predstavničkog tijela:		**Predsjednik predstavničkog tijela:** (ime, prezime i potpis)
Istovjetnost ovog prostornog plana s izvornikom ovjerava: (ime, prezime i potpis)		**Pečat nadležnog tijela,**